

ORGANIGRAMMA DELL'I.C. "A. MALERBA" CATANIA

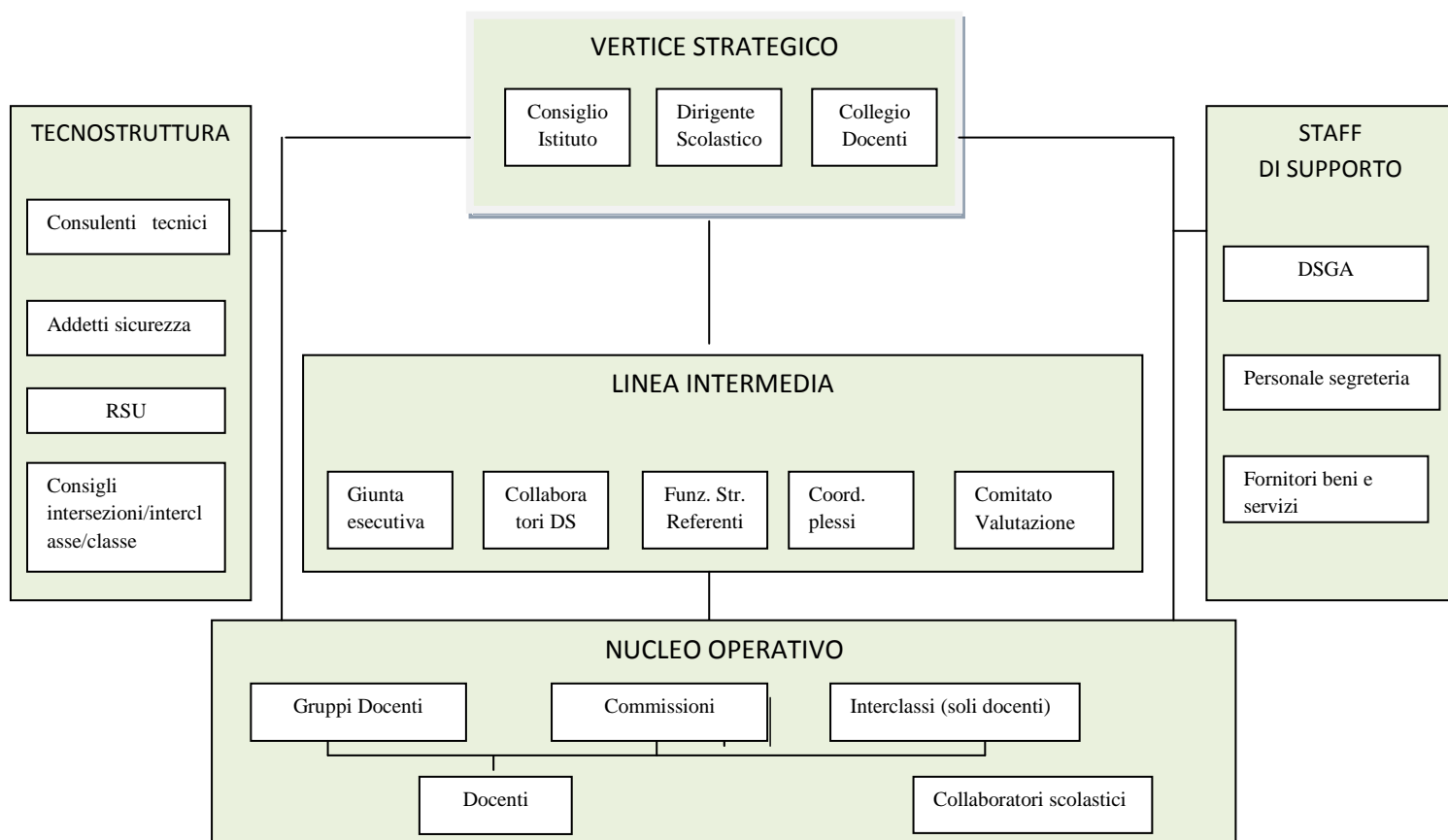

Il modello di organigramma scelto dalla scuola fa riferimento alla teoria di Mintzberg. Pertanto, esso è ripartito nel seguente modo:

- 1. Nucleo operativo-** comprende i membri che svolgono direttamente il lavoro di produzione di beni e servizi: Docenti (Gruppi docenti, Commissioni, Intersezioni, Interclassi, Consigli di classe, con sola componente docenti) e Collaboratori scolastici
- 2. Vertice strategico** - assicura che l'organizzazione assolva i suoi compiti (mission) in modo efficace: Consiglio di Istituto; Dirigente Scolastico; Collegio dei Docenti.
- 3. Linea intermedia** - costituisce il collegamento tra il vertice e la base operativa: Giunta esecutiva; Collaboratori D.S.; Fiduciari di plesso; Funzioni Strumentali; Referenti; Coordinatori dei Dipartimenti; Coordinatori dei consigli di classe; Comitato di valutazione.
- 4. Tecnostruttura-** comprende il personale che influenza il lavoro degli altri: Consigli di interclasse e di classe; RSU; Addetti alla Sicurezza, RSPP, RLS; Consulenti tecnici.
- 5. Staff di supporto** – unità specializzate di supporto al di fuori del flusso operativo: DSGA; Personale di segreteria; Fornitori di beni e servizi.

FUNZIONIGRAMMA I.C. "A. MALERBA" CT - A.S. 2016/2017

<i>Dirigente scolastico e Docenti collaboratori</i>	
Nominativo	Incarico
Agata Pappalardo	Dirigente Scolastico: dirige e coordina le attività dell'Istituzione scolastica secondo i criteri di efficienza e di efficacia formative; valorizzazione delle R.U.; gestisce le risorse finanziarie e strumentali e dei risultati del servizio; promuove interventi volti ad assicurare la qualità dei processi formativi e la collaborazione con l'extrascuola (art. 25 D.Lgs. 165/2001)
Giuseppa Di Luca	Collaboratore del DS con funzioni vicarie: Sostituisce il DS quando questi è assente; crea un rapporto di intesa e di stima tra i docenti e tra questi ed il Dirigente Scolastico; si fa portavoce tra i docenti di eventuali comunicazioni urgenti; collabora con le Funzioni Strumentali; partecipa agli incontri di Staff di direzione; redige il verbale delle riunioni del Collegio dei Docenti; collabora con il Dirigente nella gestione organizzativa del plesso di scuola primaria di via Pidotella. Referente del Gruppo H di istituto.
Fisichella Laura	Secondo collaboratore del DS: Collaborazione con il D.S. nelle sostituzioni giornaliere dei docenti assenti nel plesso di via Pidotella; supporta il DS nel coordinamento delle azioni legate alla prevenzione della dispersione scolastica e di quelle previste nel piano di attività della REP relativa all'Osservatorio d'area per la dispersione scolastica e relativa R-A per le scuole in aree a rischio; Coordina la Commissione accoglienza alunni stranieri e Gruppi disciplinari Scuola primaria; partecipazioni alle riunioni mensili di staff; controlla il rispetto del regolamento d'Istituto da parte dei docenti e degli alunni.
<p><i>Coordinatori e vice coordinatori plessi:</i> <i>hanno il compito di collaborare con il DS nella gestione organizzativa del plesso assegnato (sostituzione docenti assenti, con criteri di efficienza ed equità, da riportare su apposito registro; controllo del rispetto del regolamento di istituto da parte di personale e utenza; supporto al lavoro del DS; delega a redigere circolari docenti –a alunni su argomenti specifici e urgenti concordati con il DS; partecipazione alle riunioni mensili di staff.</i></p>	
Nominativo	Incarico
Pasquale Nastasi	Coordinatore del plesso di scuola secondaria di primo grado di via Duca degli Abruzzi
Angelo Intorre	Vice coordinatore del plesso di scuola secondaria di primo grado di via Duca degli Abruzzi
Agata Sanfilippo	Coordinatore del plesso di scuola secondaria di primo grado di via Messina
Laura Agosta	Vice Coordinatore del plesso di scuola secondaria di primo grado di via Messina

Grazia Teresa Reitano	Coordinatore del plesso di scuola infanzia e primaria di via De Caro - Velletri
Maria Luisa Arena	Vice Coordinatore del plesso di scuola infanzia e primaria di via De Caro - Velletri
Rosa Arcidiacono	Coordinatore del plesso di scuola infanzia e primaria di via Anfuso
Maria Cristina Guarnera Pennisi Adalgisa	Vice Coordinatore del plesso di scuola infanzia e primaria di via Anfuso
<i>Funzioni Strumentali: hanno il compito di progettare e coordinare attività individuate dal Collegio dei Docenti</i>	
Nominativo	Incarico
Seria Annamaria Santa	Coordinamento e monitoraggio attività e progetti inseriti nel PTOF scuola infanzia
Scavone Sebastiana	Coordinamento e monitoraggio attività e progetti inseriti nel PTOF scuola primaria
Fiori Michela	Coordinamento e monitoraggio attività e progetti inseriti nel PTOF scuola secondaria di primo grado – supporto nei processi di autovalutazione e miglioramento della scuola
Rosaria Giammello	Supporto ai docenti nei processi di innovazione (Didattica interattiva, didattica laboratoriale, riforma degli ordinamenti, curriculum verticale, U.D.A., certificazione delle competenze, uso delle L.I.M. , ecc); referente piano formazione docenti (collaborazione con il DS per docenti neo-assunti, rilevazione bisogni formativi)
Angelo Intorre	Coordinamento e servizi per gli studenti: uscite e viaggi di istruzione scuola secondaria di primo grado; predisposizione e organizzazione cineforum, spettacoli teatrali, uscite inerenti manifestazioni ed eventi sul territorio.
Marianna Garofalo	Coordinamento e servizi per gli studenti: uscite e viaggi di istruzione scuola primaria; predisposizione e organizzazione cineforum, spettacoli teatrali, uscite inerenti manifestazioni ed eventi sul territorio.
Letizia Andreozzi	Cura del sito e del centro documentale della scuola. Animatore Digitale (supporto al DS nella stesura del Piano nazionale scuola digitale dell'istituzione scolastica)
Marcella Mancuso	Supporto al DS nel coordinamento e monitoraggio dei progetti legalità, salute, ambiente e nei rapporti con Territorio, Enti pubblici/ privati e cura immagine della scuola; supporto al DS nell'organizzazione eventi e manifestazioni aperte al territorio; progetti solidarietà
<i>Docenti Referenti: hanno il compito di coordinare l'area assegnata dal Collegio dei Docenti e monitorarne l'attuazione</i>	

Nominativo	Incarico
Carulli Marina	<u>Educazione alla legalità</u> – aree da monitorare: prevenzione corruzione e criminalità organizzata, prevenzione bullismo, ed. alle differenze e pari opportunità, educazione stradale, legalità e sport; lotta alla violenza nei confronti delle donne. supporto al DS nell'organizzazione eventi.
Catania Giorgia	Supporto al DS nella gestione efficiente e funzionale dei <u>laboratori di informatica del plesso di via Pidotella e di quello di via Anfuso</u> ; progetti coding; progetti STEM
Di Mauro Grazia Maria	<u>Referente Trinity</u> (la scuola sede di esami trinity); supporto al DS nel monitoraggio progetti di lingua inglese finalizzati all'acquisizione della certificazione; progetti ERASMUS;
Mancuso Marcella	<u>Continuità e orientamento</u> : supporto al DS nell'organizzazione progetti continuità tra ordini di scuola diversi; contatti con EE.LL. e altre istituzioni scolastiche.
Gerevini Chiara	Supporto al DS nella gestione efficiente e funzionale dei <u>laboratori di informatica del plesso di via Messina</u>
Giammello Rosaria	Supporto al DS nella gestione efficiente e funzionale dei <u>laboratori di informatica del plesso di via duca degli Abruzzi</u>
Puglisi Rossana	Supporto al DS monitoraggio azioni prevenzione dispersione scolastica plesso via Messina.
Intraversato Filomena, Isgrò Maria, Nicotra Rosa Anna, Scaccianoce Francesca, Chiamonte Eliana.	Biblioteche scolastiche e animazione progetti lettura nei plessi di via Pidotella, via De Caro, via Duca degli Abruzzi, via Messina.
Scavone Sebastiana	Giochi matematici
<i>Docenti coordinatori dipartimenti disciplinari:</i> <i>hanno il compito di supportare il DS negli incontri di Dipartimento, stilare il verbale, supportare i colleghi nei percorsi interdisciplinari, informare il DS su eventuali criticità</i>	
Nominativo	Incarico
Federica Spampinato	Area linguistico-espressiva(lettere- lingue- arte)
Santangelo Valeria	Area matematico-scientifico-tecnologica
<i>Coordinatori e segretari Consigli di intersezione, interclasse, di classe</i>	
Nominativo	Incarico
BRUNO A.	Coordinatrice I A scuola media via Duca degli Abruzzi
COLTRARO	Segretaria I A scuola media via Duca degli Abruzzi
CUTULI	Coordinatrice II A scuola media via Duca degli Abruzzi
GIAMBARRESI D.	Segretaria II A scuola media via Duca degli Abruzzi

ARENA R.	Coordinatrice III A scuola media via Duca degli Abruzzi
SESSA	Segretaria III A scuola media via Duca degli Abruzzi
NICOTRA R.A.	Coordinatore I B scuola media via Duca degli Abruzzi
GIAMMELLO	Segretaria I B scuola media via Duca degli Abruzzi
FIORI	Coordinatrice II B scuola media via Duca degli Abruzzi
BARBAGALLO	Segretaria II B scuola media via Duca degli Abruzzi
INTORRE	Coordinatrice III B scuola media via Duca degli Abruzzi
GRADANTE	Segretaria III B scuola media via Duca degli Abruzzi
CSTA E.	Coordinatrice I C scuola media via Duca degli Abruzzi
MAZZA	Segretaria I C scuola media via Duca degli Abruzzi
SPAMPINATO	Coordinatrice II C scuola media via Duca degli Abruzzi
RAGUNI'	Segretaria II C scuola media via Duca degli Abruzzi
BATTIATO V.	Coordinatrice III C scuola media via Duca degli Abruzzi
PENNISI A.	Segretaria III C scuola media via Duca degli Abruzzi
NASTASI	Coordinatrice I D scuola media via Duca degli Abruzzi
FOTI	Segretaria I D scuola media via Duca degli Abruzzi
MANCUSO	Coordinatrice II D scuola media via Duca degli Abruzzi
PARISI D.	Segretaria II D scuola media via Duca degli Abruzzi
ANDREOZZI	Coordinatrice III D scuola media via Duca degli Abruzzi
ANDRIANO	Segretaria III D scuola media via Duca degli Abruzzi
SCACCIANOCE	Coordinatrice I F scuola media via Messina
TORRISI	Segretario I F scuola media via Messina
GULISANO	Coordinatrice II F scuola media via Messina
DI MARCO	Segretaria II F scuola media via Messina
AGOSTA G.	Coordinatrice I G scuola media via Messina
COSTA ELVIRA	Segretaria I G scuola media via Messina
SANTANGELO	Coordinatrice II G scuola media via Messina
DI MAURO	Segretaria II G scuola media via Messina
PAPA	Coordinatrice III G scuola media via Messina
PISTORIO	Segretaria III G scuola media via Messina
AGOSTA L.	Coordinatrice I H scuola media via Messina
SCHILIRO'	Segretaria I H scuola media via Messina
RAINERI	Coordinatrice II H scuola media via Messina
BELLECCI	Segretaria II H scuola media via Messina
SANFILIPPO	Coordinatrice III H scuola media via Messina
GEREVINI	Segretaria III H scuola media via Messina
MONTESCURO	Coordinatrice interclasse Classi prime scuola primaria
FISICHELLA	Coordinatrice interclasse classi seconde scuola primaria
GIANGRASSO	Coordinatrice interclasse classi terze scuola primaria
INTRAVERSATO	Coordinatrice interclasse classi quarte scuola primaria
TROVATO	Coordinatrice intersezione classi quinte scuola primaria
D'AMBRA ANNALISA	Coordinatrice intersezione scuola infanzia

Comitato per la valutazione dei docenti: ha il compito di

- individuare i criteri per la valorizzazione dei docenti sulla base della qualità dell'insegnamento e del contributo al miglioramento dell'istituzione scolastica e del successo formativo degli alunni; dei risultati ottenuti in relazione al potenziamento delle competenze degli alunni e dell'innovazione didattica e metodologica, nonché della collaborazione alla ricerca didattica, documentazione e diffusione buone pratiche; delle responsabilità assunte nel coordinamento organizzativo e didattico e formazione del personale;***
- esprimere parere sul superamento del periodo di formazione e di prova del personale docente***

ed educativo;
*-valutare il servizio di cui all'art. 448 su richiesta dell'interessato, previa relazione del DS-
riabilitazione del personale docente di cui all'art. 501*

Nominativo	Incarico
Pappalardo Agata	Dirigente Scolastico - Presidente
Nicotra Rosa Anna	Docente
Garofalo Marianna	Docente
Agosta Laura	Docente
Ruggiero Lorenzo	Genitore
Palazzo Francesca	Genitore
Pappalardo Valeria	Componente esterno

GLI - Gruppo di Lavoro per l'inclusione di istituto:
*rilevazione degli alunni H presenti nella scuola; raccolta e documentazione degli interventi
didattico-educativi posti; rilevazione, monitoraggio e valutazione del livello di inclusività della
scuola; raccolta e coordinamento delle proposte formulate dai singoli GLH Operativi sulla base
delle effettive esigenze; elaborazione di una proposta di Piano Annuale per l'Inclusività ; si
raccorda con la rete dei Centri territoriali e dei servizi sociali e sanitari territoriali per
l'implementazione di azioni di sistema (formazione, tutoraggio, progetti di prevenzione,
monitoraggio, ecc.).*

Nominativo	Incarico
Pappalardo Agata	Dirigente Scolastico – presiede e coordina
Di Luca Giuseppa	Referente del gruppo e segretaria verbalizzante
Spinello Olimpia	Docente sostegno scuola infanzia
Fasone Maria Rita	Docente sostegno scuola infanzia
Seria Annamaria Santa	Docente sostegno scuola infanzia
Spina Alba	Docente sostegno scuola infanzia
Spada Francesca	Docente sostegno scuola infanzia
Di Luca Giuseppa	Docente sostegno scuola primaria
Wanausek Daniela	Docente sostegno scuola primaria
Battaglia Gabriella	Docente sostegno scuola primaria
Barone Carmela	Docente sostegno scuola primaria
Valenziano Agata	Docente sostegno scuola primaria
Contarino Giuseppina	Docente sostegno scuola primaria
Conti Rita	Docente sostegno scuola primaria
Miuccio Veronica	Docente sostegno scuola primaria
Leonardi Giusi	Docente sostegno scuola primaria
Epasto Daniele	Docente sostegno scuola primaria
Platania Carmela	Docente sostegno scuola primaria
Scardaci Grazia	Docente sostegno scuola primaria
D'Andrea Emanuele	Docente sostegno scuola primaria
Grasso Graziella	Docente sostegno scuola primaria
Forzese Claudia	Docente sostegno scuola primaria
D'Andrea Emanuele	Docente sostegno scuola primaria
Pistorio Francesco	Docente sostegno scuola secondaria di primo grado
Costa Elvira	Docente sostegno scuola secondaria di primo grado CH
Di Marco Laura	Docente sostegno scuola secondaria di primo grado
Giambarresi Marina	Docente sostegno scuola secondaria di primo grado
Giambarresi Debora	Docente sostegno scuola secondaria di primo grado

Carulli Marina	Docente sostegno scuola secondaria di primo grado
Barbagallo Agata	Docente sostegno scuola secondaria di primo grado
Giammello Rosaria	Docente sostegno scuola secondaria di primo grado
Privitera Maria Antonietta	Docente sostegno scuola secondaria di primo grado
Falcone Silvana	Docente sostegno scuola secondaria di primo grado
Montauro Lara	Docente sostegno scuola secondaria di primo grado
Tutti i coordinatori delle classi dei vari ordini di scuola con alunni H	
<i>PNSD – Piano Nazionale Scuola Digitale:</i> <i>ha la funzione di supportare e accompagnare l'innovazione didattica nell' istituzione scolastica e l'attività dell'Animatore digitale.</i>	
Nominativo	Incarico
Andreozi Letizia	Animatore digitale
Catania Giorgia	Componente docente del team di innovazione digitale
Fiori Michela	Componente docente del team di innovazione digitale
Sanfilippo Agata	Componente docente del team di innovazione digitale
Basile Salvatrice	Presidio di pronto soccorso tecnico
Castro Lucia	Assistente amministrativo
<i>NIV – Nucleo Interno di Valutazione:</i> <i>si occupa dell'autovalutazione, della redazione e pubblicazione del Rapporto di Autovalutazione (RAV), individuando le priorità strategiche e relativi obiettivi di miglioramento.</i>	
Nominativo	Incarico
Agata Pappalardo	Dirigente scolastico
Scavone Sebastiana	Docente
Giammello Rosaria	Docente
D' Ambra Annalisa	Docente
Fiori Michela	Docente
Zito Giulia Maria	D.S.G.A.
Ruggiero Lorenzo	Genitore
<i>Staff di Direzione</i>	
Componenti	
Collaboratori del DS, Coordinatori dei plessi, Docenti F.S., Docenti referenti.	
<i>Commissioni e gruppi di lavoro:</i> <i>hanno il compito di approfondire tematiche su delega del Collegio dei docenti e produrre eventualmente documenti di uso collegiale. Sono presiedute dal Dirigente Scolastico</i>	
Nome della commissione/gruppo di lavoro	Componenti e descrizione competenze
Commissione orario scuola primaria	Componenti - docenti coordinatori delle interclassi di scuola primaria: Fisichella, Giangrasso, Intraversato, Trovato, Montescuro. Docente specialista L2: Spataro. Competenze: proposta al DS di orari classi, disponibilità, orari utilizzo palestra e laboratori, nel rispetto di criteri deliberati collegialmente e delle indicazioni fornite dal DS.

Commissione orario scuola sec. I grado	Componenti: prof.ssa Fiori e prof.ssa Sanfilippo. Competenze: proposta al DS di orari classi e disponibilità, orari utilizzo palestra e laboratori nel rispetto di criteri deliberati collegialmente e delle indicazioni fornite dal DS.
Commissione istruttoria Funzioni Strumentali e Referenti	Componenti: Di Luca, Nastasi, Castro Competenze: esamina delle candidature per F.S. e per i Referenti nel rispetto dei criteri stabiliti dal Collegio dei Docenti; stila le graduatorie, riferisce al DS e Collegio per l'approvazione.
Commissione accoglienza, inclusione alunni stranieri	Componenti: DS, Di Luca, Fisichella, Agosta L., Cantarella, Giammello. Competenze: ricerca e formazione docenti in ambito interculturale e di alfabetizzazione; promozione didattica e approcci interculturali; definizione protocollo di accoglienza di alunni NAI e delle famiglie di cittadinanza non italiana; somministrazione prove di verifica del livello di competenze in ingresso degli alunni stranieri; progettazione di interventi di inclusione; predisposizione modulistica; documentazione e raccolta dati; monitoraggio azioni.
Gruppo di lavoro prevenzione dispersione scolastica e alunni con BES (DSA e svantaggio)	Componenti della scuola: DS, Di Luca, Fisichella (ref. Dispersione scolastica), Docente tutor formazione docenti, docenti coordinatori delle classi con alunni a rischio di dispersione e con BES; docenti delle classi II e V primaria coinvolti nella R-A dell'USR Sicilia, docenti dell'organico di potenziamento, Basile e Castro (assistenti amministrativi) Competenze: DISPERSIONE: elaborazione e condivisione strumenti di rilevazione della frequenza degli alunni; raccolta dati; monitoraggio irregolarità frequenza e/o abbandono; pianificazione azioni di prevenzione e contrasto dispersione scolastica; promozione e monitoraggio progetti di recupero e/o potenziamento delle competenze di base e sociali e civiche; segnalazioni e raccordo con assistenti sociali, con operatori di educativa scolastica, con associazioni onlus e altri soggetti del territorio, in convenzione con la scuola, afferenti alla R.E.P. (rete di educazione prioritaria, di cui la scuola è capofila e afferente all'Osservatorio d'area n. 2); incontri con docenti e docente distaccato dell'USR per la dispersione scolastica; realizzazione R-A relativa al "Piano Regionale delle attività educativo-didattiche da implementare nelle scuole primarie caratterizzate da alto tasso di dispersione ed esiti inferiori alla media regionale nelle prove INVALSI" BES: rilevazione dei BES presenti nella scuola; raccolta PEP e della documentazione degli interventi didattico-educativi posti in essere nelle classi; focus/confronto sui casi, consulenza e supporto ai colleghi sulle strategie/metodologie di gestione delle classi; monitoraggio azioni di sistema legate ai BES (formazione, tutoraggio, progetti di prevenzione, monitoraggio, ecc.).
GOSP (Gruppo Operativo di Supporto Psico-educativo)	Componenti: Fisichella, Puglisi R., Giammello Competenze: supporto psico-educativo docenti coinvolti nella R-A promossa dalla REP.

<p>Continuità con la scuola dell'infanzia</p>	<p>Componenti: DS, docenti infanzia, docenti classi prime scuola primaria.</p> <p>Competenze: approfondire le tematiche relative agli interventi educativi e formativi, alle competenze necessarie per un positivo inserimento nella scuola primaria, al passaggio di informazioni sugli alunni, all'elaborazione di UDA verticali; proporre azioni di continuità fra i vari ordini di scuola; monitorare gli interventi sulla continuità messi in atto; sensibilizzare il Collegio docenti sull'importanza della didattica orientativa come strategia trasversale a tutte le discipline ed in tutte le classi, non solo quelle terminali (comprensione del sé, delle proprie inclinazioni);</p>
<p>Continuità primaria/secondaria e Orientamento</p>	<p>Componenti: DS, docenti classi quinte primaria, docenti coordinatori classi prime e terze secondaria I grado</p> <p>Competenze: elaborare progetti comuni e UDA verticali; monitorare l'iter scolastico degli alunni; favorire il passaggio di informazioni tra un ordine e l'altro, anche con la secondaria di 2° grado; organizzare open day e incontri con le scuole del grado successivo e tutte le iniziative di orientamento necessarie per portare l'alunno ad una maggiore conoscenza delle proprie potenzialità, attitudini e interessi; sensibilizzare il Collegio sul valore della didattica orientativa come strategia trasversale a tutte le discipline ed in tutte le classi, non solo quelle terminali (comprensione del sé, delle proprie inclinazioni); individuare modalità e modelli per l'espressione dei consigli orientativi; ricercare modalità di monitoraggio degli esiti degli studenti nel segmento scolastico successivo; organizzare incontri specifici con scuole secondarie di II grado, Enti di formazione, Università, realtà produttive e professionali del territorio; coinvolgere i genitori nelle attività di orientamento; collaborare con animatore digitale nella creazione di una sezione dedicata nel sito web della scuola.</p>
<p>Gruppo di studio su progettazione e curricolo verticale – PTOF Temi disciplinari e multidisciplinari</p>	<p>Componenti: DS, docenti collaboratori del DS, tutti i docenti funzione strumentale, docenti coordinatori dei dipartimenti disciplinari, docenti coordinatori interclassi, docenti rappresentativi dei coordinatori dei consigli di classe: Agosta L., Nicotra R.; referente per le educazioni: Mancuso.</p> <p>Competenze: pianificare momenti di incontro, programmazione, collaborazione e scambio fra i tre ordini di scuola, al fine di realizzare interventi unitari e coerenti; predisporre e/o aggiornare il curricolo verticale per competenze anche attraverso il confronto tra i metodi e gli stili di insegnamento dei tre segmenti formativi; elaborare modelli e format di progettazione unitari per i tre ordini di scuola: format progettazione a breve termine, format UDA, format compiti di realtà, format rubriche valutative, format progettazioni per uso laboratori, format per attivazione metodologie didattiche innovative, format progettazione alunni con BES, format progettazione interventi su classi aperte/gruppi di livello; studio, ricerca e diffusione delle linee guida sulle educazioni e implementazione raccordi con l'extrascuola per progetti teatro, salute, ambiente, legalità bullismo e cyberbullismo,</p>

	ed. stradale, promozione eccellenze, partecipazione concorsi e gare nazionali ed internazionali; organizzazione eventi aperti al territorio; monitoraggio e aggiornamento PTOF; documentazione modelli, UDA e buone prassi.
Referente bullismo e cyber bullismo	Mancuso Marcella
Gruppo di lavoro	Carulli Marina, Puglisi Rossana
Commissione valutazione alunni - regolamenti	Componenti: D.S., collaboratori del DS; docenti coordinatori dei dipartimenti scuola secondaria I grado: Spampinato, Santangelo; docenti F.S. area 1 e 2; Docenti coordinatori interclassi. Competenze: programmazione e coordinamento incontri fra docenti delle stesse aree disciplinari per elaborazione e riflessione sugli esiti delle prove standardizzate da somministrare alla fine del I e II quadrimestre e dei test di preparazione alle prove INVALSI; elaborazione e diffusione criteri comuni di valutazione degli esiti apprendimento degli alunni nelle varie discipline prodotti nei dipartimenti e nelle interclassi; elaborazione e diffusione strumenti di rilevazione comuni degli apprendimenti, del comportamento (rilevazione note e sanzioni disciplinari) e delle competenze sociali e civiche degli alunni; elaborazione dati; studio e ricerca su modelli di certificazione delle competenze, anche nella scuola dell'infanzia (sperimentazione); predisposizione e aggiornamento de regolamenti di istituto, con particolare riguardo a quello di disciplina degli alunni e al patto di corresponsabilità con le famiglie.
Gruppo di lavoro su tecnologia e innovazione	Componenti: DS; animatore digitale: Andreozzi; docenti referenti laboratori informatici; componenti team per l'innovazione: Catania, Fiori, Sanfilippo (docenti), Basile, Castro (ATA). Competenze: supportare e accompagnare l'innovazione didattica nell'istituzione, monitorare i processi di innovazione, promuovere formazione del personale, elaborare il progetto del PNSD dell'istituzione scolastica; supportare il DS nella elaborazione dei regolamenti di utilizzo dei laboratori informatici; catalogare i sussidi e le infrastrutture tecnologiche della scuola; segnalare disfunzioni e raccordarsi con i tecnici; supportare i colleghi nell'uso delle TIC nei processi di insegnamento-apprendimento; gestione esito web (Andreozzi).
Gruppi disciplinari	Componenti: DS, Docenti di italiano, matematica e inglese di scuola primaria Competenze: progettazione del curricolo esplicito, omogeneo per classi parallele; elaborazione prove di ingresso; elaborazione prove standardizzate e di preparazione alle prove INVALSI; indicazioni su criteri comuni di valutazione alunni;.
Commissione visite guidate e gite di istruzione	Componenti: DS, Docenti funzione strumentale visite guidate, sig.ra Castro (ATA). Competenze: redige e revisiona il regolamento per i viaggi di istruzione e le visite guidate; organizza itinerari e prende contatti

	con le strutture di accoglienza; predispone il piano delle visite annuali, collabora con la segreteria didattica per gli aspetti organizzativi; monitora i processi, predispone documenti per rendicontazione sociale.
<i>SPP – Servizio Prevenzione e Protezione dai rischi</i>	
Nominativo	Incarico
Agata Pappalardo	D.L. – Datore di lavoro in prevenzione
Di Luca Giuseppa	Responsabile del SPP
Di Luca Giuseppa	Lavoratori addetti alla gestione delle emergenze (sede)
Catania Giorgia	RLS rappresentante dei lavoratori per la sicurezza
Di Luca Giuseppa	Preposto (sede)
Nastasi Pasquale – Intorre Angelo	Preposti via Duca degli Abruzzi
Sanfilippo Agata – Agosta Laura	Preposti via Messina
Arcidiacono Rosa – Guarnera Maria Cristina	Preposti via Anfuso
Reitano Grazia Teresa – Arena Maria Luisa	Preposti via Velletri
D’Agata Carmelo Fisichella Laura – Rubino Nunzio	ASPP – addetti del SPP Antincendio (sede)
D’Ambra Annalisa – Parisi Antonella	ASPP – addetti del SPP Antincendio piazza Pergolesi
Rubino Nunzio - Maiore Venera	ASPP – addetti del SPP Antincendio via Anfuso
Porto Irene – Reitano Grazia Teresa	ASPP – addetti del SPP Antincendio via De Caro
Nastasi Pasquale – Mancuso Marcella – Andreozzi Letizia – Fiori Michela Giovanna-	ASPP – addetti del SPP Antincendio via Duca degli Abruzzi
Sanfilippo Agata – Di Mauro Luciano	ASPP – addetti del SPP Antincendio via Messina
Candito Enza – Nicotra Angela	ASPP – addetti del SPP e primo soccorso (sede)
Dambra Annalisa – Seria Annamaria	ASPP – addetti del SPP e primo soccorso piazza Pergolesi
Arcidiacono Rosa – Guarnera Maria Cristina	ASPP – addetti del SPP e primo soccorso via Anfuso
Intorre Angelo – Mancuso Marcella	ASPP – addetti del SPP e primo soccorso via Duca degli Abruzzi
Ragonese Luisa – Reitano Grazia Teresa	ASPP – addetti del SPP e primo soccorso via De Caro
Sanfilippo Agata – Agosta Laura	ASPP – addetti del SPP e primo soccorso via Messina
<i>RSU- Rappresentanza Sindacale Unitaria</i>	
Nominativi	
Tringale Ercole – Intraversato Filomena – Puglisi Rossana	

Personale ATA - Segreteria e Collaboratori scolastici	
Nominativo	Incarico
Zito Giulia Maria	D.S.G.A. – Direttore dei Servizi Generali e Amministrativi
Maria Saraceno Anna Maria- Indelicato Fabiana– Pennisi Leonarda – Scalisi Gabriella	<u>Amministrativi area personale e servizi generali</u> : gestione del personale, graduatorie, assenze e supplenze, carriera e quiescenza, protocollo e posta, rapporto enti locali per servizi scolastici e gestione manutenzioni e guasti, stipendi, compensi vari organi collegiali, archivio e circolari, organizzazione risorse materiali riferite alla formazione ed iniziative varie. L’Ass. Amm. Maria Saraceno ha anche il compito di sostituto del DSGA
Basile Salvatrice, Castro Lucia	<u>Amministrativi area Didattica</u> : adempimenti d’ufficio relativamente a iscrizioni, obbligo scolastico, fascicoli, trasferimenti, statistiche, attestati e certificati, scrutini ed esami. acquisti, gite e gestione progetti, gestione pratica assicurativa.
D’Agata Carmelo – Giunta Carmela	Collaboratori scolastici via Pidatella
Calanna Adele – Zerbo Maria	Collaboratore scolastico piazza Pergolesi
Miraglia Carmelina- Zerbo Maria	Collaboratori scolastici via De Caro
Di Mauro Luciano — Arena Pietro – Strazzeri Orazio	Collaboratori scolastici via Messina
Bamdiera Antonella– Corsaro Rosalba – Roggio Caterina	Collaboratori scolastici via Duca degli Abruzzi
Mannino Vincenzo	Collaboratore scolastico via Velletri
Maiore Venera – Valenti Daniela	Collaboratori scolastici via Anfuso
Consiglio di Istituto e Giunta esecutiva	
<i>Vedasi allegato 1</i>	
Collegio dei Docenti	
<i>Vedasi allegato 2</i>	

Allegato 1



ISTITUTO COMPRENSIVO STATALE "A. Malerba" Via Pidotella, 127 - C A T A N I A – tel. 095 38.38.54
Cod. meccanografico: CTIC894004 - e-mail ctee01200n@istruzione.it cod. fisc. N. 93158760871

Composizione del Consiglio di istituto

DIRIGENTE SCOLASTICO
PAPPALARDO AGATA

COMPONENTE GENITORI
BRUNO CLAUDIA
DI GIROLAMO ROSA
LICCIARDELLO SLAVATORE
LO RE SILVIA
MANGIAGLI SALVATORE
RUGGIERO LORENZO
SAL CETTY
SANTANGELO ERIKA

COMPONENTE DOCENTI
ARCIDIACONO ROSA
DI LUCA GIUSEPPA
FISICHELLA LAURA
INTORRE ANGELO
NASTASI PASQUALE
REITANO GRAZIA TERESA
SANFILIPPO AGATA
SERIA ANNA MARIA SANTA

COMPONENTE ATA
MARIA SARACENO ANNA MARIA
STRAZZERI ORAZIO

Composizione Giunta Esecutiva - triennio 2015/2016 – 2017/2018

DIRIGENTE SCOLASTICO
PAPPALARDO AGATA

DIRETTORE DEI SERVIZI GENERALI E AMMINISTRATIVI
ZITO GIULIA MARIA

COMPONENTE DOCENTI
NASTASI PASQUALE

COMPONENTE ATA
MARIA SARACENO ANNA MARIA

COMPONENTE GENITORI
LO RE SILVIA
LICCIARDELLO SALVATORE



ISTITUTO COMPRENSIVO STATALE "A. Malerba" Via Pidotella, 127 - C A T A N I A – tel. 095 38.38.54
Cod. meccanografico: CTIC894004 - e-mail ctee01200n@istruzione.it cod. fisc. N. 93158760871

COMPOSIZIONE COLLEGIO DEI DOCENTI

POSTO COMUNE - PRIMARIA	
1	ANFUSO VITA
2	ANGELINO ANGELA
3	ARCIDIACONO ROSA
4	ARENA MARIA LUISA
5	BONGIOVI' MIRELLA
6	BOTTITTA NUNZIA
7	BROCCIO ROSA RITA
8	BRUNO CLAUDIA
9	CATANIA GIORGIA
10	CARDILLO SILVANA
11	CHIARAMONTE ELIANA
12	COLLOCA PATRIZIA
13	CONTI ROSALIA
14	CUTRONA MARIA GIOVANNA
15	DI VITA GABRIELLA
16	FAGONE MARIA LETIZIA
17	FALLICO ROSANNA
18	FALSAPERLA ROSARIA
19	FARANNA AGNESE
20	FISICHELLA LAURA
21	GAROFALO MARIANNA
22	GIANGRASSO MARIA ANTONIETTA
23	(GIUFFRIDA LEONARDO)
24	GRECO ANTONIETTA
25	GUARNERA MARIA CRISTINA
26	INTRAVAIA MARIA
27	INTRAVERSATO FILOMENA
28	ISGRO' MARIA
29	MACALUSO MARIELLA
30	MARRARA AGATINA
31	MONTESCURO ANGELA
32	NICOLOSI ANNA LISA
33	NICOTRA ANGELA
34	PARRELLA ADRIANA
	LA ROCCA ALESSANDRA
35	PENNISI ADALGISA
36	RAGONESE LUISA
37	REITANO GRAZIA TERESA
38	RINALDI MARIA
39	SCAVONE SEBASTIANA
40	TROVATO MARIA
41	VALASTRO ROSSELLA
SPECIALISTE INGLESE	
1	BRUNO VALENTINA
2	SPATARO VINCENZA
SOSTEGNO	
1	BARONE
2	BATTAGLIA
3	CONTARINO

4	DI LUCA
5	WANAUSEK
6	SCARDACI GRAZIA MARIA
7	VALENZIANO AGATA
8	PLATANIA CARMELA (10)
9	CONTI RITA
10	MIUCCIO GIUSEPPINA VERONICA
11	D'ANDREA EMANUELE
12	EPASTO DANIELE
13	LEONARDI GIUSI
14	GRASSO GRAZIELLA
15	FORZESE CALUDIA
	IRC
1	MANSUETO CONCETTA
2	RUBINO NUNZIO
3	D'URSO AGATA

DOCENTI CURRICOLARI INFANZIA	
1	AGOSTA DOROTEA IMMACOLATA
2	CANDITO ENZA
3	CANTARELLA FRANCESCA
4	D'ORO NADIA (GRECO ANNA)
5	D'AMBRA ANNALISA
6	FINOCCHIARO AGATA
7	GIUFFRIDA ANNA MARIA
8	LA ROCCA SARA
	MONTI ANGELA
9	PARISI ANTONELLA
10	DI MAURO ROSA MARIA
11	PORTO IRENE
12	RUSSO ROSA
13	LAZZARA GIUSEPPA
14	SCUDERI GIUSEPPINA
15	TERMINE LUCIA
16	MOSCARELLI GABRIELLA
	DOCENTI SOSTEGNO
1	FASONE MARIA RITA
2	SERIA ANNAMARIA SANTA
3	SPATA FRANCESCA
4	SPINELLO OLIMPIA
5	SPINA ALBA
	IRC
1	CURIALE DANIELA

DOCENTI SECONDARIA I GRADO	
LETTERE	
1	AGOSTA GRAZIELLA
2	AGOSTA LAURA
3	BATTIATO VALERIA
4	BELLECCI RITA
5	INTORRE ANGELO
6	MANCUSO MARCELLA
7	NICOTRA ROSA ANNA
8	PAPA RAFFAELLA
9	RAINERI GIOVANNA
10	SCACCIANOCE FRANCESCA
11	SPAMPINATO FEDERICA
12	BRUNO ADRIANA
13	ARENA ROSALIA
MATEMATICA	
1	ANDREOZZI LETIZIA
2	COSTA EUFRASIA
3	CUTULI MARIA GRAZIA
4	FIORI MICHELA
5	GULISANO MARZIA
6	SANFILIPPO AGATA
7	SANTANGELO VALERIA
8	TORRISI LOREDANA
INGLESE	
1	GRADANTE FRANCESCA
2	RAGUNI' MARIA LETIZIA
3	SCHILIRO' ANGELA
4	URZI' MARIA ASSUNTA IMMACOLATA
5	
SPAGNOLO	
1	DI MAURO GRAZIA MARIA
2	PARISI DOMENICA GIUSEPPA
FRANCESE	
1	COLTRARO ANTONELLA
TECNOLOGIA	
1	MAZZA EMANUELE
2	GEREVINI CHIARA
ARTE	
1	MAIORANA ANTONELLA
2	SESSA ORIANA SALVATRICE
3	ANDRIANO MARIA
MUSICA	
1	LA ROSA LUISA
2	NASTASI PASQUALE
3	SFERRO GAETANO
ED. FISICA	
1	PENNISI AGATELLA
2	PUGLISI ROSSANA
IRC	
1	FOTI ROSALBA
2	

SOSTEGNO	
1	BARBAGALLO AGATA
2	CARULLI MARINA
3	COSTA ELVIRA
4	DI MARCO LAURA
5	FALCONE SILVANA
6	GIAMMELLO ROSARIA
7	GIAMBARRESI DEBORA
8	GIAMBARRESI MARINA
9	MONTAURO LARA
10	PISTORIO FRANCESCO
11	PRIVITERA MARIA
STRUMENTO	
1	BELFIORE DOMENICO
2	BELFIORE EMILIA
3	CIGNO FABRIZIO
4	GENOVESE MASSIMO
5	GRASSO DAVIDE
6	LITRICO ANGELO
7	POLIZZI ELENA
8	TRINGALE ERCOLE